

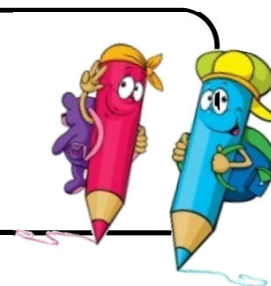

# ÉCOLE SAINTE-ODILE

## FOURNITURES SCOLAIRES

(À se procurer durant l'été à l'endroit de votre choix)

## PRÉSCOLAIRE 5 ANS



<input checked="" type="checkbox"/>	Qté	Fournitures
<input type="checkbox"/>	1	paire d'espadrilles (reste à l'école et écrire le nom à l'intérieur)
<input type="checkbox"/>	1	sac à dos pouvant contenir des duo-tangs (vérifier le poids et la grandeur du sac)
<input type="checkbox"/>	2	grands étuis à crayons à 2 sections (marque au choix)
<input type="checkbox"/>	1	ensemble de <b>16 ou 24</b> crayons de couleur en bois <b>aiguisés</b> de type Laurentienne, Bérol ou Staedtler
<input type="checkbox"/>	1	ensemble de 20 crayons-feutres à " <u>super pointes</u> " de type Crayola (no de style: 56-8106) 
<input type="checkbox"/>	1	ensemble de 24 marqueurs à " <u>pointes fines</u> " de type Crayola à trait fin (no de style: 56-8612 ou 56-8524) 
<input type="checkbox"/>	1	paire de ciseaux à bout arrondi (adapté à la main de votre enfant : gaucher, droitier)
<input type="checkbox"/>	1	bâton de colle 40 gr de type Pritt ou Lepage
<input type="checkbox"/>	1	taille-crayon avec réceptacle
<input type="checkbox"/>	1	cartable environ 1½ po avec pochette plastique (couverture)
<input type="checkbox"/>	1	duo-tang avec attaches en métal (couleur au choix)
<input type="checkbox"/>	3	crayons de plomb HB aiguisés
<input type="checkbox"/>	1	gomme à effacer de type Staedtler
<input type="checkbox"/>	2	marqueurs effaçables de type EXPO (bleu et noir)
<input type="checkbox"/>	1	ensemble de vêtements de rechange (sous-vêtement, pantalon, bas, chandail)
<input type="checkbox"/>	1	sac pour y mettre les vêtements de rechange
<input type="checkbox"/>	1	couvre-tout pour la peinture à manches longues avec élastiques aux manches
<input type="checkbox"/>	1	petite couverture ou serviette pour les moments de détente
<input type="checkbox"/>	1	sac pour ranger la serviette et le coussin
<input type="checkbox"/>	1	cuillère à conserver dans le sac à dos ou dans la boîte à lunch pour la collation de l'école
<input type="checkbox"/>	1	gourde d'eau étanche et réutilisable (le modèle doit permettre à votre enfant d'être autonome pour la manipuler)

**Bien vouloir déballer, identifier tous les articles scolaires au nom de votre enfant et mettre le crayons dans les deux étuis.**

Les titulaires du préscolaire 5 ans

# ÉCOLE SAINTE-ODILE

## FOURNITURES SCOLAIRES

(À se procurer durant l'été à l'endroit de votre choix)

1<sup>re</sup> année du 1<sup>er</sup> cycle (1<sup>re</sup> année)



<input checked="" type="checkbox"/>	Qté	Fournitures
<input type="checkbox"/>	7	couvertures de présentation (duo-tang) à 3 attaches de métal et double pochettes (1 rose, 1 gris, 1 rouge, 1 jaune, 1 vert, 1 orange et 1 bleu royal)
<input type="checkbox"/>	2	gros bâtons de colle
<input type="checkbox"/>	1	paire de ciseaux de métal, semi-pointue (pour gaucher ou droitier)
<input type="checkbox"/>	12	crayons de plomb de <b>bonne qualité et aiguisés</b>
<input type="checkbox"/>	2	gommages à effacer blanches de bonne qualité
<input type="checkbox"/>	1	taille-crayon avec réceptacle <u>dévisable seulement</u>
<input type="checkbox"/>	2	grands étuis à crayons à 2 sections (marque au choix) exemple:
<input type="checkbox"/>	1	boîte de 24 crayons de couleur <b>en bois aiguisés</b>
<input type="checkbox"/>	3	surligneurs (1 jaune, 1 rose et 1 bleu)
<input type="checkbox"/>	1	boîte de crayons-feutres à pointe fine
<input type="checkbox"/>	1	sac d'école assez grand
<input type="checkbox"/>	1	<u>sac en tissu</u> pour ranger le costume d'éducation physique (short, gilet à manches courtes, paire d'espadrilles à semelles blanches)
<input type="checkbox"/>	1	tablette de papier de construction multicolore
<input type="checkbox"/>	1	cahier projet bleu foncé (moitié uni/ <b>moitié interligné-pointillé</b> )
<input type="checkbox"/>	3	cahiers <b>interlignés-pointillés</b> (1 vert, 1 jaune, 1 bleu pâle)
<input type="checkbox"/>	2	marqueurs effaçables à sec noirs <b>pointe fine</b> de style Pentel 



**Bien vouloir débiller, identifier tous les articles scolaires au nom de votre enfant et mettre les crayons (plomb, couleur, surligneurs, marqueurs effaçables), effaces, colles, taille-crayon et ciseaux dans les deux étuis.**

Les titulaires de la 1<sup>re</sup> année du 1<sup>er</sup> cycle

# ÉCOLE SAINTE-ODILE

## FOURNITURES SCOLAIRES

(À se procurer durant l'été à l'endroit de votre choix)

2e année du 1er cycle (2e année)



<input checked="" type="checkbox"/>	Qté	Fournitures
<input type="checkbox"/>	4	couvertures de présentation (duo-tang) à <b>3 attaches en métal</b> (1 bleu, 1 orange, 1 rouge et 1 vert)
<input type="checkbox"/>	1	cartable de <b>1 pouce</b> avec <b>pochettes à l'intérieur</b>
<input type="checkbox"/>	2	gommés à effacer blanches (pas de gomme à effacer de fantaisie)
<input type="checkbox"/>	1	gros bâtons de colle
<input type="checkbox"/>	1	paire de ciseaux de métal de bonne qualité (gaucher ou droitier)
<input type="checkbox"/>	12	crayons de plomb <b>HB (aiguisés et identifiés</b> individuellement)
<input type="checkbox"/>	1	taille-crayon <u>avec réceptacle dévissable</u> seulement
<input type="checkbox"/>	1	étui à crayons à <u>2 sections</u> pour contenir <u>tous les crayons de couleur et les crayons-feutres</u>
<input type="checkbox"/>	1	<u>grand étui</u> à crayons pour contenir ciseaux, colle, crayons de plomb, gomme à effacer et taille-crayon.
<input type="checkbox"/>	1	boîte de 24 crayons de couleur en bois ( <b>aiguisés et identifiés</b> individuellement)
<input type="checkbox"/>	1	boîte de crayons-feutres ( <b>identifiés</b> individuellement)
<input type="checkbox"/>	1	stylo rouge
<input type="checkbox"/>	4	surligneurs (crayons marqueurs : 1 jaune, 1 bleu, 1 rose et 1 vert)
<input type="checkbox"/>	1	<b>cahier projet bleu (moitié uni/moitié interligné-pointillé)</b>
<input type="checkbox"/>	3	cahiers <b>interlignés-pointillés (1 bleu, 1 jaune et 1 vert)</b>
<input type="checkbox"/>	3	marqueurs <b>effaçables à sec noirs pointe fine</b> de style Pentel
<input type="checkbox"/>	1	paquet de <u>10 pochettes protectrices</u> transparentes avec <u>3 trous</u>
<input type="checkbox"/>	1	sac en tissu pour ranger le costume d'éducation physique (short, gilet à manches courtes, espadrilles à semelles blanches)



**Bien vouloir identifier tous les articles scolaires au nom de votre enfant.**

Les titulaires de la 2<sup>e</sup> année du 1<sup>er</sup> cycle

# ÉCOLE SAINTE-ODILE

## FOURNITURES SCOLAIRES

(À se procurer durant l'été à l'endroit de votre choix)

1<sup>re</sup> année du 2<sup>e</sup> cycle (3<sup>e</sup> année)



<input checked="" type="checkbox"/>	Qté	Fournitures
<input type="checkbox"/>	12	crayons de plomb ( <b>pas de pousse-mine</b> )
<input type="checkbox"/>	1	taille-crayon avec réceptacle
<input type="checkbox"/>	1	règle de 30 cm
<input type="checkbox"/>	2	gommes à effacer blanches
<input type="checkbox"/>	<b>2</b>	<b>stylos : un rouge et un bleu</b>
<input type="checkbox"/>	4	crayons effaçables à sec <b>noirs</b>
<input type="checkbox"/>	2	crayons permanents noirs de style Sharpie : <b>un pointe moyenne et un pointe fine</b>
<input type="checkbox"/>	2	bâtons de colle gros format
<input type="checkbox"/>	1	paire de ciseaux de bonne qualité (droitier ou gaucher)
<input type="checkbox"/>	2	<b>grands étuis</b> à crayons à 2 sections (marque au choix)
<input type="checkbox"/>	1	boîte de crayons feutre à pointe conique
<input type="checkbox"/>	1	boîte de 24 crayons de couleur en bois
<input type="checkbox"/>	7	couvertures de présentation (duo-tang) <b>en plastique à trois attaches de métal</b> <b>aux couleurs suivantes : bleu, rouge, orange, violet, jaune, noir et blanc</b>
<input type="checkbox"/>	3	couvertures de présentation (duo-tang) en plastique à trois attaches de métal et <b>double pochette : un bleu, un rouge et un d'une couleur au choix</b>
<input type="checkbox"/>	6	cahiers lignés de style Canada <b>de couleurs variées</b>
<input type="checkbox"/>	1	paquet de 100 feuilles mobiles
<input type="checkbox"/>	1	cartable rigide de 1 pouce (2,5 cm)
<input type="checkbox"/>	<b>10</b>	pochettes protectrices transparentes
<input type="checkbox"/>	1	sac en tissu pour ranger le costume d'éducation physique (short, gilet à manches courtes et paire d'espadrilles qui ne marquent pas les planchers)

**Bien vouloir identifier tous les articles scolaires au nom de votre enfant.**

Les titulaires de la 1<sup>re</sup> année du 2<sup>e</sup> cycle

# ÉCOLE SAINTE-ODILE

## FOURNITURES SCOLAIRES

(À se procurer durant l'été à l'endroit de votre choix)

2e année du 2e cycle (4e année)

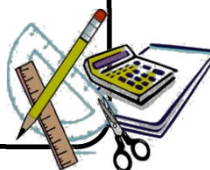

<input checked="" type="checkbox"/>	Qté	Fournitures
<input type="checkbox"/>	12	crayons de plomb
<input type="checkbox"/>	1	taille-crayon avec réceptacle
<input type="checkbox"/>	1	règle de 30 cm
<input type="checkbox"/>	2	gommes à effacer blanches
<input type="checkbox"/>	3	stylos (2 rouges et 1 bleu)
<input type="checkbox"/>	4	surligneurs (1 rose, 1 bleu, 1 vert, 1 jaune)
<input type="checkbox"/>	4	crayons effaçables à sec (2 noirs et 2 au choix)
<input type="checkbox"/>	2	crayons permanents noirs ( 1 pointe fine et 1 pointe ultra-fine)
<input type="checkbox"/>	2	bâtons de colle gros format
<input type="checkbox"/>	1	paire de ciseaux de bonne qualité (droitier ou gaucher)
<input type="checkbox"/>	1	<b>grands étuis</b> à crayons à 2 sections (marque au choix)
<input type="checkbox"/>	1	boîte de crayons-feutres à pointe conique <u>dans un étui</u>
<input type="checkbox"/>	1	boîte de 24 crayons de couleur en bois <u>dans un étui</u>
<input type="checkbox"/>	8	couvertures de présentation (duo-tang) de couleurs différentes, <u>en plastique</u> à 3 attaches de métal
<input type="checkbox"/>	1	couverture de présentation (duo-tang) jaune pour l'anglais
<input type="checkbox"/>	3	couvertures de présentation (duo-tang) en plastique à 3 attaches de métal et <u>double pochette</u> (2 bleus et 1 rouge)
<input type="checkbox"/>	6	cahiers lignés de style Canada (2 jaunes, 2 verts, 1 rose et 1 bleu)
<input type="checkbox"/>	12	étiquettes pour identifier les couvertures de présentation (ne rien écrire)
<input type="checkbox"/>	1	cahier quadrillé de style Canada (4 carrés - 1 pouce (2,5 cm), 40 pages
<input type="checkbox"/>	1	paquet de 100 feuilles mobiles
<input type="checkbox"/>	1	classeur expansible portatif à pochette (chemise de classement à sections)
<input type="checkbox"/>	1	paquet de papier construction multicolore
<input type="checkbox"/>	20	pochettes protectrices transparentes
<input type="checkbox"/>	1	sac en tissu pour ranger le costume d'éducation physique (short, gilet à manches courtes, paire d'espadrilles qui ne marquent pas les planchers

**Bien vouloir identifier tous les articles scolaires au nom de votre enfant.**

Les titulaires de la 2<sup>e</sup> année du 2<sup>e</sup> cycle

# ÉCOLE SAINTE-ODILE

## FOURNITURES SCOLAIRES

(À se procurer durant l'été à l'endroit de votre choix)

### Anglais enrichi

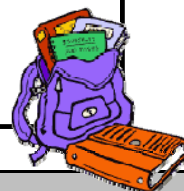

<input checked="" type="checkbox"/>	Qté	Fournitures
<input type="checkbox"/>	1	taille-crayon avec réceptacle
<input type="checkbox"/>	1	règle de 30 cm
<input type="checkbox"/>	2	<b>grands étuis</b> à crayons à 2 sections (marque au choix)
<input type="checkbox"/>	3	crayons effaçables noirs de style Expo
<input type="checkbox"/>	2	paquets de papillons adhésifs 3 po X 3 po de style Post-it
<input type="checkbox"/>	9	cahiers lignés à grandes lignes de style Canada (dont 1 jaune pour l'anglais)
<input type="checkbox"/>	1	cahier ligné de 80 pages avec spirale de style Hilroy
<input type="checkbox"/>	1	cahier quadrillé de 80 pages avec spirale de style Hilroy
<input type="checkbox"/>	1	crayon permanent noir à pointe fine de style Sharpie
<input type="checkbox"/>	1	paquet de 200 feuilles mobiles lignées 8½ po X 11 po
<input type="checkbox"/>	24	crayons de plomb
<input type="checkbox"/>	1	rapporteur d'angle
<input type="checkbox"/>	2	gommes à effacer blanches
<input type="checkbox"/>	4	stylos
<input type="checkbox"/>	2	surligneurs de couleurs différentes
<input type="checkbox"/>	1	boîte de crayons-feutres à pointe conique
<input type="checkbox"/>	1	boîte de 24 crayons de couleur en bois
<input type="checkbox"/>	1	couverture de présentation (duo-tang) jaune pour l'anglais
<input type="checkbox"/>	3	couvertures de présentation (duo-tang) à 3 attaches de métal à double pochette (1 bleu, 1 vert et 1 couleur au choix)
<input type="checkbox"/>	2	cahiers à anneaux de 1 pouce
<input type="checkbox"/>	20	pochettes protectrices transparentes pour reliure à 3 anneaux
<input type="checkbox"/>	1	bâton de colle gros format
<input type="checkbox"/>	1	paire de ciseaux (droitier ou gaucher)
<input type="checkbox"/>	1	<u>sac en tissu</u> pour ranger le costume d'éducation physique (short, gilet à manches courtes et paire d'espadrilles qui ne marquent pas les planchers)

**Bien vouloir identifier tous les articles scolaires au nom de votre enfant.**

Titulaire de l'anglais enrichi

# ÉCOLE SAINTE-ODILE

## FOURNITURES SCOLAIRES

(À se procurer durant l'été à l'endroit de votre choix)

### Arts médiatiques

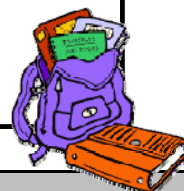

<input checked="" type="checkbox"/>	Qté	Fournitures
<input type="checkbox"/>	1	taille-crayon avec réceptacle
<input type="checkbox"/>	1	règle de 30 cm
<input type="checkbox"/>	2	<b>grands étuis</b> à crayons à 2 sections (marque au choix)
<input type="checkbox"/>	3	crayons effaçables noirs de style Expo
<input type="checkbox"/>	8	cahiers lignés à grandes lignes de style Canada
<input type="checkbox"/>	1	cahier quadrillé de 80 pages avec spirale de style Hilroy
<input type="checkbox"/>	2	paquets de papillons adhésifs 3 po X 3 po de style Post-it
<input type="checkbox"/>	2	cahiers lignés de 80 pages avec spirale de style Hilroy pour les arts médiatiques
<input type="checkbox"/>	1	crayon permanent noir à pointe fine de style Sharpie
<input type="checkbox"/>	1	paquet de 200 feuilles mobiles lignées 8½ po X 11 po
<input type="checkbox"/>	24	crayons de plomb
<input type="checkbox"/>	1	rapporteur d'angle
<input type="checkbox"/>	2	gommes à effacer blanches
<input type="checkbox"/>	4	stylos
<input type="checkbox"/>	3	surligneurs de couleurs différentes
<input type="checkbox"/>	1	boîte de crayons-feutres à pointe conique
<input type="checkbox"/>	1	boîte de 24 crayons de couleur en bois
<input type="checkbox"/>	3	couvertures de présentation (duo-tang) à 3 attaches de métal à double pochette (1 bleu, 1 vert et 1 rouge)
<input type="checkbox"/>	2	cahiers à anneaux de 1 pouce
<input type="checkbox"/>	10	pochettes protectrices transparentes pour reliure à 3 anneaux
<input type="checkbox"/>	1	bâton de colle gros format
<input type="checkbox"/>	1	paire de ciseaux (droitier ou gaucher)
<input type="checkbox"/>	1	<u>sac en tissu</u> pour ranger le costume d'éducation physique (short, gilet à manches courtes et paire d'espadrilles qui ne marquent pas les planchers)

**Bien vouloir identifier tous les articles scolaires au nom de votre enfant.**

Titulaire des arts médiatiques

# ÉCOLE SAINTE-ODILE

## FOURNITURES SCOLAIRES

(À se procurer durant l'été à l'endroit de votre choix)

2e année du 3e cycle (6e année)



<input checked="" type="checkbox"/>	Qté	Fournitures
<input type="checkbox"/>	1	taille-crayon avec réceptacle
<input type="checkbox"/>	1	règle de 30 cm
<input type="checkbox"/>	6	cahiers lignés à grandes lignes de style Canada
<input type="checkbox"/>	2	crayons effaçables de style Expo
<input type="checkbox"/>	1	<b>grand étuis</b> à crayons à 2 sections (marque au choix)
<input type="checkbox"/>	10	pochettes protectrices transparentes
<input type="checkbox"/>	1	paquet de 200 feuilles mobiles lignées 8½ po X 11 po
<input type="checkbox"/>	1	cahier spirale de 100 pages 8½ x 11 po de type Hilroy
<input type="checkbox"/>	12	crayons de plomb
<input type="checkbox"/>	1	rappporteur d'angle
<input type="checkbox"/>	2	gommes à effacer blanches
<input type="checkbox"/>	2	stylos (couleur au choix)
<input type="checkbox"/>	2	surligneurs de couleurs différentes
<input type="checkbox"/>	1	boîte de crayons-feutres à <b>GROSSE</b> pointe conique
<input type="checkbox"/>	1	boîte de crayons de couleur en bois
<input type="checkbox"/>	4	couvertures de présentation (duo-tang) à 3 attaches de métal dont un jaune pour l'anglais
<input type="checkbox"/>	2	couverture de présentation (duo-tang) à 3 attaches de métal et <b>double pochettes</b>
<input type="checkbox"/>	1	bâton de colle gros format
<input type="checkbox"/>	1	paire de ciseaux (droitier ou gaucher)
<input type="checkbox"/>	1	cahier à anneaux rigide de 1½ pouce
<input type="checkbox"/>	1	<u>sac en tissu</u> pour ranger le costume d'éducation physique (short, gilet à manches courtes et paire d'espadrilles qui ne marquent pas les planchers)

**Bien vouloir identifier tous les articles scolaires au nom de votre enfant.**

Les titulaires de la 2<sup>e</sup> année du 3<sup>e</sup> cycle