

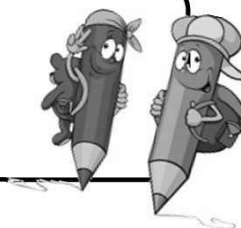



ÉCOLE SAINTE-ODILE

FOURNITURES SCOLAIRES

(À se procurer durant l'été à l'endroit de votre choix)

PRÉSCOLAIRE 5 ANS



<input checked="" type="checkbox"/>	Qté	Fournitures
<input type="checkbox"/>	1	paire d'espadrilles (reste à l'école et écrire le nom à l'intérieur)
<input type="checkbox"/>	1	sac à dos pouvant contenir des duo-tangs (vérifier le poids et la grandeur du sac)
<input type="checkbox"/>	2	étuis à crayons
<input type="checkbox"/>	1	ensemble de 16 ou 24 crayons de couleur en bois <u>aiguisés</u> de type Laurentienne, Bérol ou Scolart
<input type="checkbox"/>	1	ensemble de 20 crayons-feutres à " <u>super pointes</u> " de type Crayola (no de style: 56-8106) 
<input type="checkbox"/>	1	ensemble de 24 marqueurs à " <u>pointes fines</u> " de type Crayola à trait fin (no de style: 56-8612 ou 56-8524) 
<input type="checkbox"/>	1	paire de ciseaux à bout arrondi (adapté à la main de votre enfant : gaucher, droitier)
<input type="checkbox"/>	1	taille-crayon avec réceptacle
<input type="checkbox"/>	1	cartable 1½ po avec pochette plastique (couverture)
<input type="checkbox"/>	3	duo-tangs avec attaches en métal (1 bleu, 1 jaune et 1 rouge)
<input type="checkbox"/>	1	bâton de colle 40 gr de type Pritt
<input type="checkbox"/>	3	crayons de plomb HB aiguisés
<input type="checkbox"/>	1	gomme à effacer de type Staedtler 
<input type="checkbox"/>	1	pochette avec fermoir à velcro
<input type="checkbox"/>	2	marqueurs effaçables de type EXPO (bleu et noir)
<input type="checkbox"/>	1	ensemble de vêtements de rechange (sous-vêtement, pantalon, bas, chandail)
<input type="checkbox"/>	1	sac pour y mettre les vêtements de rechange
<input type="checkbox"/>	1	couvre-tout pour la peinture à manches longues avec élastiques aux manches
<input type="checkbox"/>	1	petite couverture ou serviette pour les moments de détente
<input type="checkbox"/>	1	sac d'épicerie réutilisable avec une fermeture éclair pour ranger la serviette et le coussin
<input type="checkbox"/>	1	gourde d'eau étanche et réutilisable (le modèle doit permettre à votre enfant d'être autonome pour la manipuler)

MERCI de bien identifier chacun des items au nom de votre enfant avant la rentrée.

NE RIEN METTRE DANS LES ÉTUIS, CAR UNE ACTIVITÉ PARENT-ENFANT EST PRÉVUE LORS DE LA JOURNÉE D'ACCUEIL.

Les titulaires du préscolaire